

Ville de BEAURAING - 10ème Division
FOCANT

PLAN DE DIVISION d'une propriété bâtie,
située Rue de Rochefort.

*Sous Lot 1 & repris sous liseré jaune au plan ci-contre:
Maison avec jardin, l'ensemble cadastré Section A 154 L partie,
d'une contenance mesurée de 4a 65ca,
et dont la vente est projetée.*

*Sous Lot 2 & repris sous liseré cyan au plan ci-contre:
Maison avec jardin, l'ensemble cadastré Section A 154 L partie,
d'une contenance mesurée de 4a 56ca,
et dont la vente est projetée.*

Plan de Situation
& de Division
Echelle: 1 / 2500

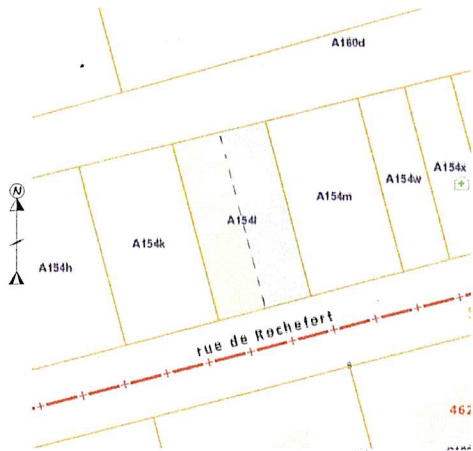

N°	X	Y	Légende
1	197299.91	91252.493	poteau électrique
2	197289.210	91249.297	nouvelle borne feno
3	197278.736	91246.473	nouvelle borne feno
4	197267.771	91243.516	nouvelle borne feno
5	197256.921	91238.755	nouvelle borne feno
6	197267.688	91286.446	nouvelle borne feno
7	197278.466	91289.141	nouvelle borne feno
8	197264.016	91265.284	coin bâtiment
9	197272.773	91267.653	axe mur mitoyen
10	197281.529	91270.022	coin bâtiment
11	197284.142	91260.381	coin bâtiment
12	197275.603	91258.075	coin bâtiment
13	197275.380	91258.015	axe mur mitoyen
14	197275.921	91256.896	coin bâtiment
15	197271.800	91255.762	coin bâtiment
16	197271.476	91256.960	coin bâtiment
17	197266.598	91255.643	coin bâtiment

Levé par la SRL GEOFAMENNE
Dressé par ROUSSEAU Damien,
Géomètre-expert, assermenté par le Tribunal
de Première Instance de Dinant le 06.09.2001
inscrit au tableau des géomètres-experts sous
le numéro GEO 04/0028
N°BCE 0436989552

Focant, le 19.10.2022

SRL GEOFAMENNE
Rue de la Genette 32
5570 Beauraing
Tél: 082/712454
GSM: 0476/210764

E-mail: geometre@geofamenne.be

Dossier 10284.10.22

Note:
Limites rétablies suivant le plan dressé par le géomètre
D. ROUSSEAU du 31.05.2016 (91049-10021), de la
documentation cadastrale et la situation des lieux.

Permis collectif n°BC202000048
délivré en date du 06.07.2020 par
la Ville de Beauraing.

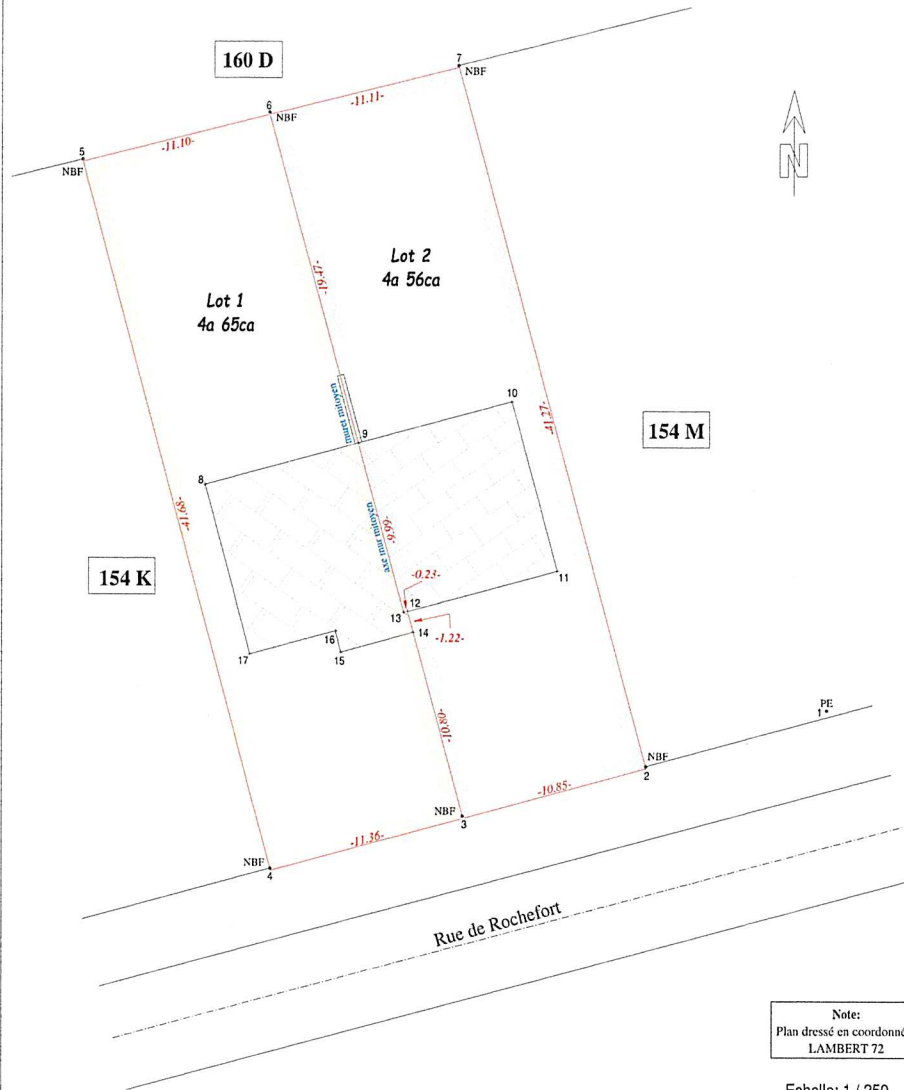

Note:
Plan dressé en coordonnées
LAMBERT 72

Echelle: 1 / 250